

Bureau Technique d'Inspections A.S.B.L.

-----Organisme de contrôle agréé, tierce partie -----

Maaltecenter Blok G Derbystraat 345 B 9051 Gent

Tél : 09 / 242 99 88 Fax : 09 / 242 88 42

**PROCES-VERBAL DE L'EXAMEN D'UNE INSTALLATION A BASSE-TENSION**

No DU RAPPORT : 2006/08/11/7001/01 ADRESSE DE L'INSTALLATION : me du cimetière 178
 Date du procès-verbal : 11/08/2006
 Date de l'examen : 11/08/2006 PROPRIETAIRE : M^r Moncheville
 Adresse : me du cimetière 178
 V. réf : 4430 Ans
 N. réf : idem
 Société distributrice : ALE
 Réf : idem
 No du compteur : idem
 Index : idem TVA ou CI : /

Nature de l'examen : de conformité de contrôle selon : (RGIE art. 270) (RGIE art. 271) (RGIE art. 276) (RGPT art. 262) (R.T. art. 231) (Prescr. Soc. Distrib.)Nature de l'installation : nouvelle modification chantier renforcement Nature de l'emplacement : MainenRaccordement : souterrain aérien Type de prise de terre : Boucle Barre FiquetsCâble de l'alimentation tableau principal : 4 X 10 mm² Protection du raccordement : 63 A maxRaccordement : Tension : moins 230 V Interrupteur général : type : DPCOR 63A/03A2PInstallation électrique : Avant Après 1.10.81 RGIE art. 86 RGIE art. 87 RGIE art. 88 Schema TN TT IT
 RGIE art. 95 RGIE art.Nombre de tableaux : 2 Nombre de circuits terminaux : 24 RT : 11 Ohm RI : 71 Mohm

DESCRIPTION DE L'INSTALLATION : voir schéma(s) de position et schéma(s) unifilaire(s) qui sont parties intégrales de ce procès-verbal et qui ont été vus et signés en exécution de l'article 269 (A.M. 27 juillet 1981).



Infractions constatées et/ou notes :

Néant

Note : Points lumineux non placés lors du présent contrôle
 - Salle de bain non placée lors du présent contrôle

Conclusions :

- A. L'installation est conforme. Le dispositif de protection à courant différentiel résiduel a été plombé. Le prochain examen de contrôle de l'installation doit être effectué pour le 11/08/2007 (RGIE art. 271) ainsi qu'après toute modification importante ou toute extension notable de l'installation.
- B. L'installation n'est pas conforme. Elle peut rester en service à condition de remédier sans tarder aux infractions constatées et de prendre les mesures adéquates pour que l'installation ne constitue pas un danger pour les personnes et les biens.
Une nouvelle visite de contrôle doit être effectuée au plus tard _____
- C. L'installation n'est pas conforme.

L'AGENT CONTROLEUR

LE DIRECTEUR

Document, DS177, 07.10.1999

Succursales :

1083 Bruxelles Av. Charles Quin 27
9220 Hamme St. Jansstraat 29
8000 Brugge St. Pietersmolensstraat 8tél. : 02/482 08 18
tél. : 052/49 99 19
tél. : 050/31 58 00fax : 02 / 482 08 11
fax : 052 / 49 99 11

000814

Liste des protections et affectations :

A : Différentiel 300mA/63A

B : Différentiel 30mA/63A

C : Chaudière

D : Lave linge

E : Sèche linge

F : Salle de bain

G : Eclairage extérieure + spots escalier

H : Prises garage

I : Alarme

J : Plaque de cuisson

K : Eclairage 1^{er} + W.C

L : Eclairage 2^{ème} étage

M : Eclairage rez-de-chaussée + garage

N : Four

O : Prises salle à manger, cuisine, hotte, frigo et micro-ondes

P : Prises salon, chambre 1, chambre 2 et chambre 3

A.2.

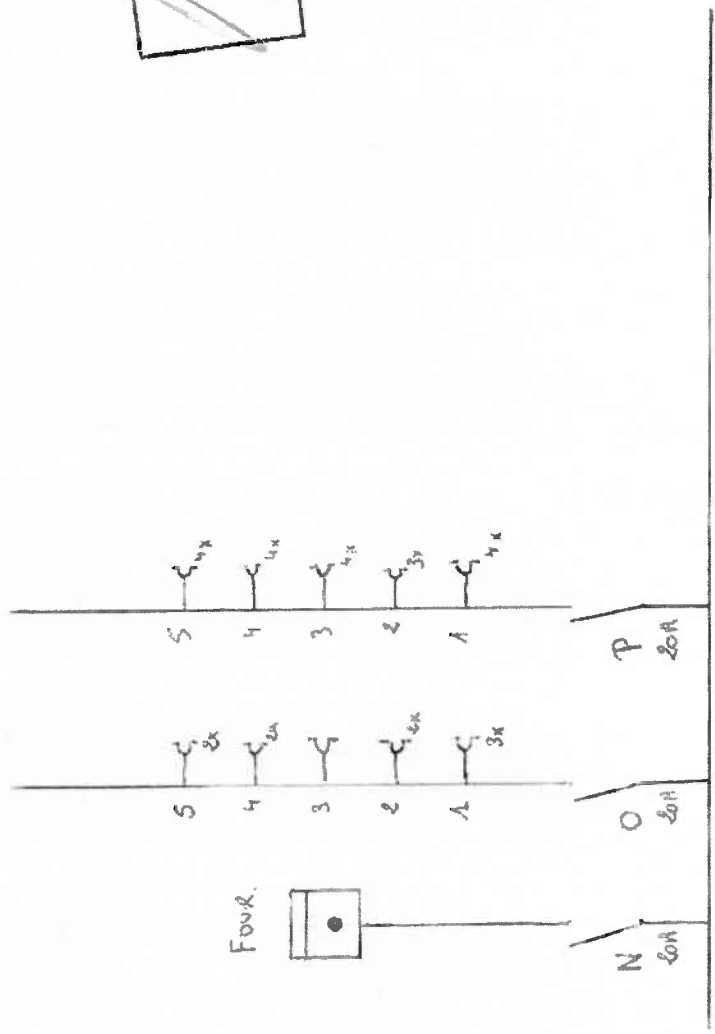

B.T.I. AS3L
Olivier Falise
Maatcenter Blok "G"
Derbysstraat 345
9051 Gent (Sint-Denijs-Westrem)
Tel. 09/242 99 88 - Fax 09/242 88 42

REZ - DE - CHAUSSE

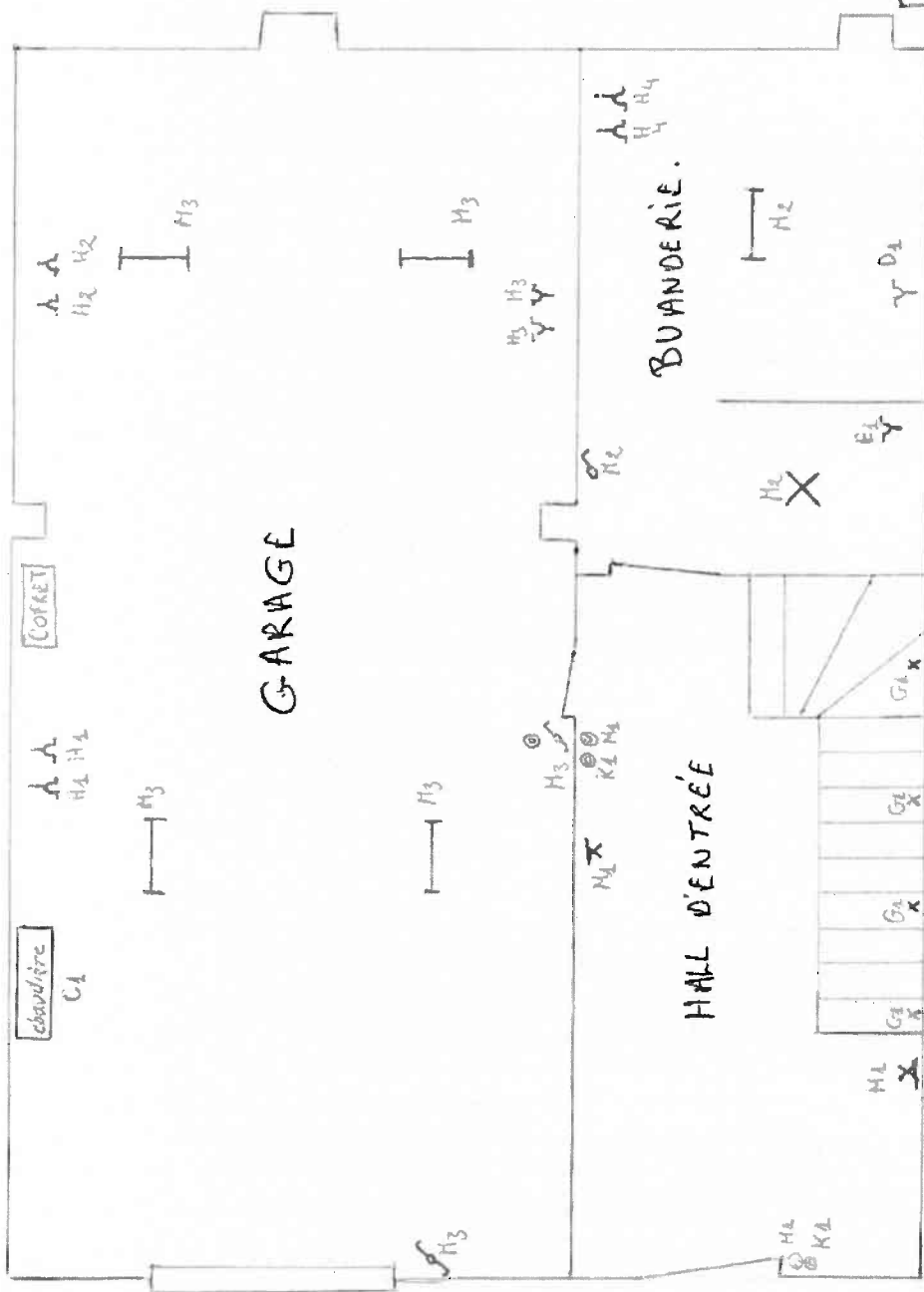

Olivier Salles
 Architecte
 9051 Gent (Sint-Denijs-Westrem)
 Tel: 09 242 88 42
 Fax: 09 242 88 42

1^{er} ETAGE

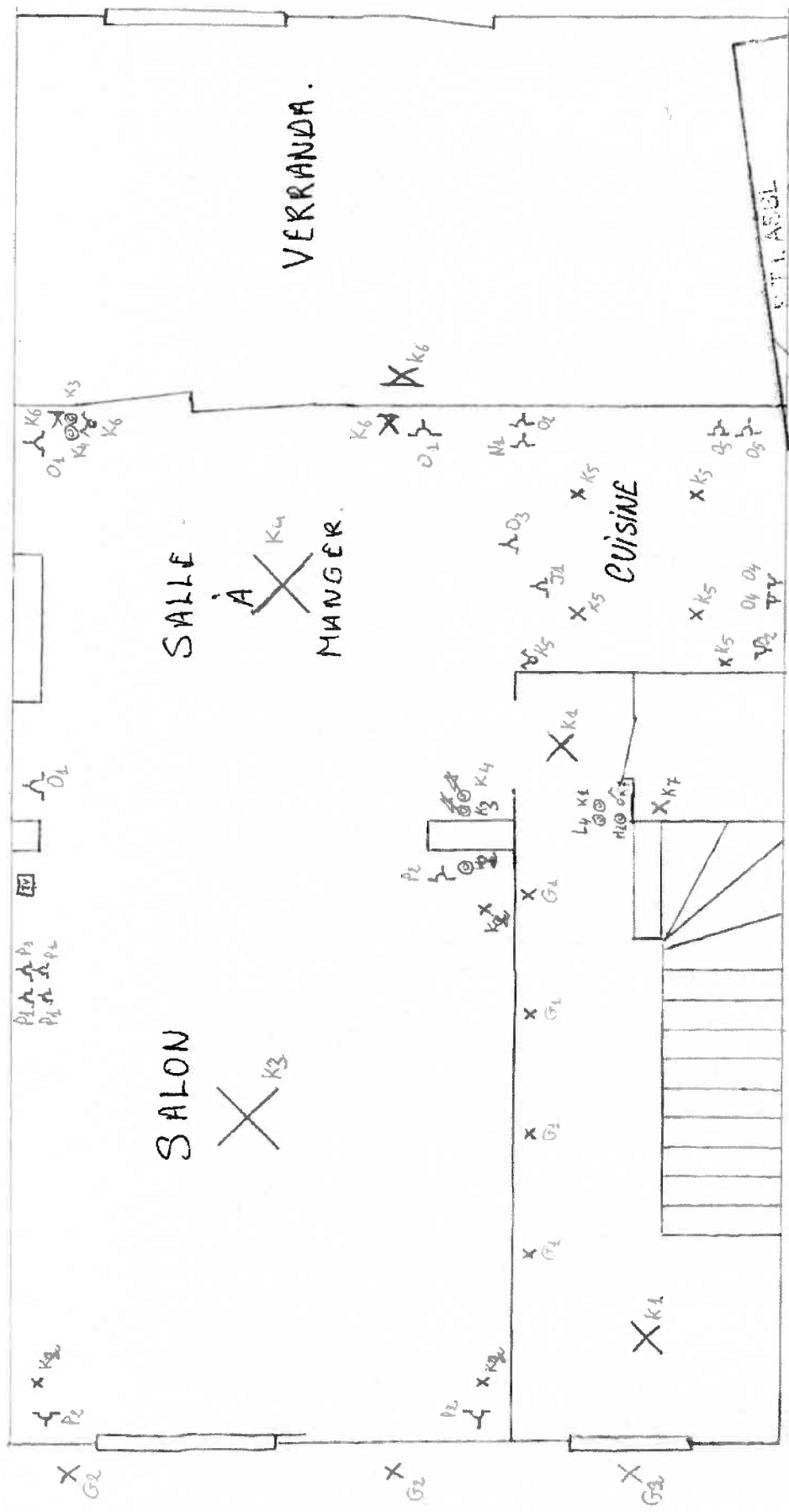

OLIVIER FAÏSSO
Olivier Faïssu "G"
Maaltocenter Blok "G"
Derbystraat 345
9051 Gent (Sint-Denijs-Westrem)
Tel: 09/242 89 88 - Fax 09/242 88 42

2^{ème} ETAGE :

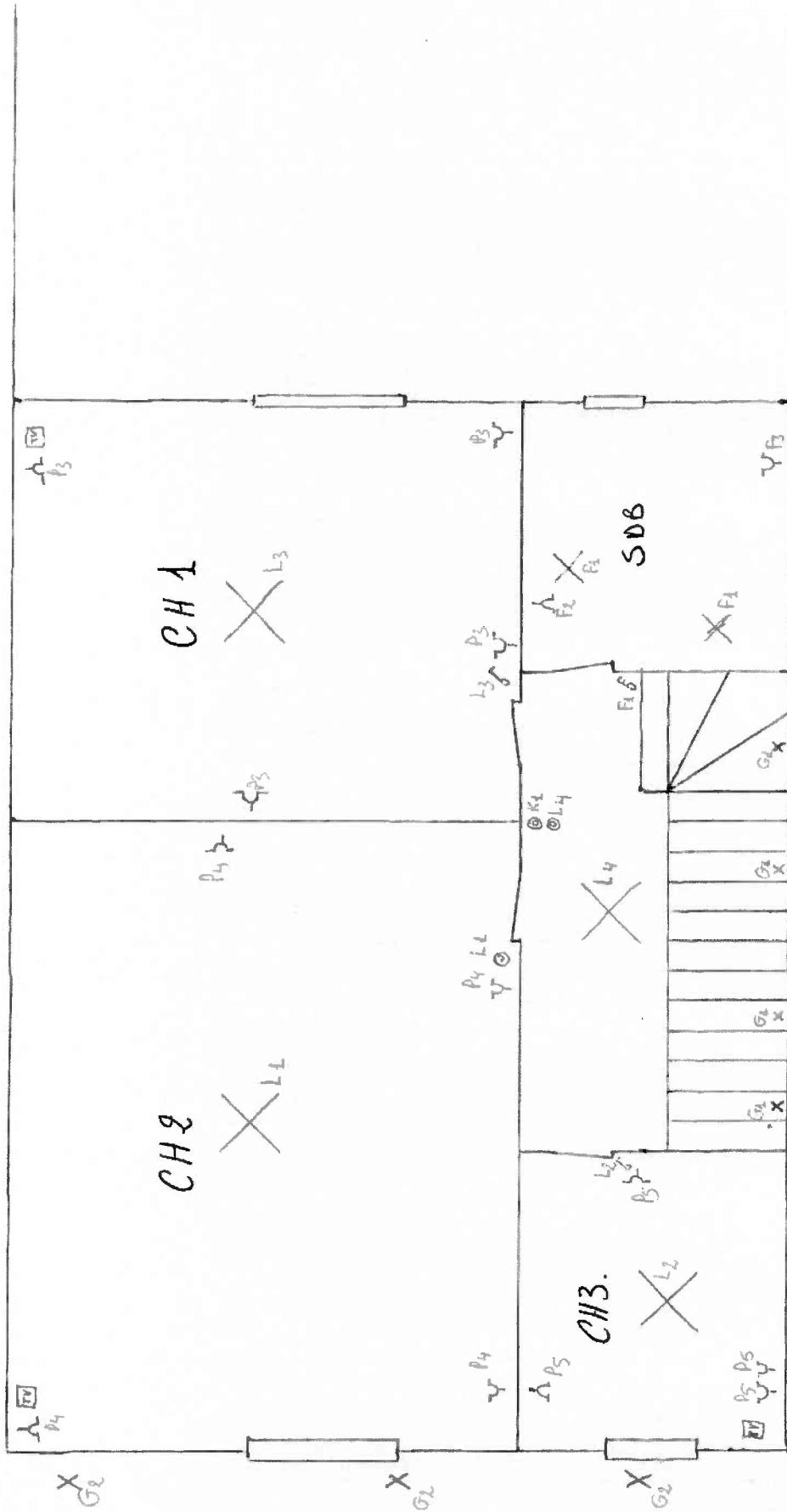

E. J. B. A. B. B.
 CIVIL Faliso "G"
 Maatcentrum B108 "G"
 Derbystraat 345
 9051 Gent (Sint-Denijs-Westrem)
 Tel. 09/242 86 42
 Fax 09/242 86 42

1.1

11/08/2006

B.T.I. ASBL
 Olivier Falise
 Maalcenter Blok "G"
 Derbystraat 345
 9054 Gent (Sint-Denijs-Westrem)
 Tel. 09/242 99 88 - Fax 09/242 88 42

